

# Grupo Asesor de Equidad (EAG) de Washington

Ley de Transformación de la Energía Limpia

Reunión de marzo de 2024

14 de marzo de 2024

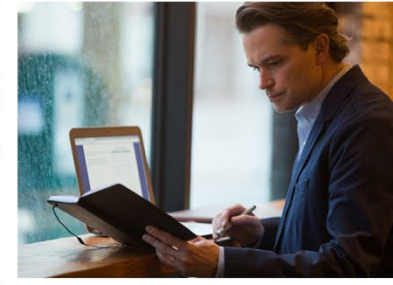

# Reunión de marzo del Grupo Asesor de Equidad de Washington

14 de marzo de 2024; 1:00 -4:00 pm PT

## Para una mejor experiencia en la reunión



Use la vista de galería (ícono en la parte superior derecha) cuando participe en la discusión de grupo



Para pedir asistencia técnica, escriba "Tag Galvin-Darnieder/ E Source" en el área de receptor del cuadro de chat y envíe su mensaje.



Puede hacer preguntas en cualquier momento.

Apague su micrófono y actívelo solo cuando hable.

Para hablar, haga clic en la opción para levantar la mano en la barra de herramientas.

## Orden del día

HORA	TEMA
1:00pm	Objetivos y expositores
1:10pm	Presentación, cierre del ciclo de retroalimentación y calendario de la comunidad
1:20pm	Expositor invitado: South Central Workforce Council
1:40pm	Novedades sobre regulación
2:00pm	Actividad: Repaso de las prioridades de la comunidad
2:45pm	Receso
2:55pm	Novedades sobre eficiencia energética
3:20pm	Novedades sobre la electrificación del transporte
3:40pm	Comentarios del público
3:45pm	Cierre, resumen y siguientes pasos

# Objetivos de hoy

## Grupo Asesor de Equidad de Pacific Power

PacifiCorp creó el EAG para establecer un sistema de energía eléctrica más limpio y justo para Washington. El EAG tiene el objetivo de abordar los problemas de la equidad energética en el proceso de planificación al darles un lugar en la mesa a las comunidades afectadas. Los miembros del EAG son líderes comunitarios que apoyan a las poblaciones desatendidas y proporcionan perspectivas sobre las experiencias de vida de las comunidades de Washington.

1. Escuchar al expositor de ***South Central Workforce Council*** y aprender
2. Resumir el calendario reglamentario de las fechas y eventos clave de Pacific Power
3. Re-enfocar al Grupo Asesor de Equidad en las prioridades de la comunidad
4. Dar nueva información sobre eficiencia energética y electrificación del transporte

# Expositores



**Melissa Huynh**  
Representante sénior de  
Comunicaciones de  
PacifiCorp



**Kimberly Alejandro**  
Analista asesora de  
equidad de PacifiCorp



**Stephanie Meeks**  
Gerente de Regulación  
de PacifiCorp



**Nancy Goddard**  
Gerente sénior de  
Program as de  
PacifiCorp



**Jay Olson**  
Gerente sénior de  
Program as de  
PacifiCorp



**Jeffrey Daigle**  
Facilitador de E  
Source



**Morgan Westberry**  
Facilitadora de  
E Source

# Expositor invitado y organización anfitriona



WorkSource: [www.worksourcewa.com](http://www.worksourcewa.com)

South Central Workforce Council: [www.scworkforce.org](http://www.scworkforce.org)

# Presentación

# Pregunta de presentación

¿Qué tiene pensado para este mes?



# Calendario de la comunidad



# MARZO 2024

DOMINGO	LUNES	MARTES	MIÉRCOLES	JUEVES	VIERNES	SÁBADO
25	26	27	28	29	1	2
3	4	5	6	7	8	9
10	11	12	13	14	15	16
<b>Exposición comercial de productos para casa y jardín: Central Washington Home &amp; Garden Show en el Yakima SunDome 1301 S Fair Ave. TODO EL DÍA</b>				<b>REUNIÓN HÍBRIDA del Grupo Asesor de Equidad de Pacific Power' en 1205 Ahtanum Ridge Dr, Union Gap, WA 98903 1 pm-4 pm</b>	<b>Exposición comercial de productos para casa y jardín: Central Washington Home &amp; Garden Show en el Yakima SunDome 1301 S Fair Ave. TODO EL DÍA</b>	<b>Exposición comercial de productos para casa y jardín: Central Washington Home &amp; Garden Show en el Yakima SunDome 1301 S Fair Ave. TODO EL DÍA</b>
17	18	19	20	21	22	23
		<b>Taller educativo sobre irrigación por goteo con Kate Frey en 640 Water Center Dr, Walla, Walla, WA 99362 5:30 PM - 7:30 PM</b>	<b>Capacitación de proveedores de Wattsmart - Yakima en el Yakima Convention Center 7:30 am - 12 pm</b>			
24	25	26	27	28	29	30
				<b>Evento de ayuda financiera para estudiantes "Financial Aid Night for School" en la Biblioteca pública de Walla Walla. (238 E Alder St.) 5:00 pm - 6:30 pm. Evento bilingüe.</b>		
31	1	<i>Notas</i>				
		<b>Jueves 14 de marzo de 2024: Cumbre contra el hambre "Addressing Summer Hunger in Washington: 2024 Stakeholder Summit (Yakima)" en Yakima Valley College, South 16th Ave, Yakima, WA 98902</b>				



**Marzo de 2024**

[3/5/24 Financial Education: Intro to Finance](#)

[3/5/24: Educación financiera: Introducción a las finanzas](#)

[3/7/24 Digital Education: How to use a computer](#)

[3/7/24 Educación Digital: Cómo usar una computadora](#)

[3/12/24 Financial Education: Intro to Finance](#)

[3/12/24 Educación financiera: Introducción a las finanzas](#)

[3/19/24 Financial Education: Intro. to Accounting Software](#)

[3/19/24 Educación financiera: Introducción al software de contabilidad](#)

[3/21/24 Digital Education: Marketing: Google Profile](#)

[3/21/24 Educación Digital: Marketing: perfil de Google](#)

[3/26/24 Digital Education: Marketing: Google Profile](#)

[3/26/24 Educación Digital: Marketing: perfil de Google](#)

[3/28/24 Financial Education: Intro. to Accounting Software](#)

[3/28/24 Educación financiera: Introducción al software de contabilidad](#)

# En el centro de la atención: Recursos para pequeñas empresas

Ofrecido por:



Enlace a la página web: [Recursos para pequeñas empresas | Condado de Yakima \(chooseyakimavalley.com\)](https://www.chooseyakimavalley.com)

# Cierre del ciclo de retroalimentación

## **Temas de febrero:**

- Se continuó con la conversación sobre el Programa de subsidios a comunidades de Washington para la electrificación del transporte y se debatió sobre cómo garantizar la equidad en el proceso de selección
- Se hizo una descripción general del programa de climatización desde la perspectiva del servicio público
- Se presentó la Planificación de Recursos Integrados (IRP) de PacifiCorp en el espacio de participación

## **Puntos destacados de la retroalimentación de febrero :**

- Actividad guiada sobre la electrificación del transporte que se centró en la equidad, los beneficios para la comunidad y la innovación
- Las necesidades de reparaciones esenciales en los hogares siguen siendo un obstáculo para participar en el programa de climatización
- Las directrices sobre los ingresos afectan negativamente a algunos solicitantes que sobrepasan por muy poco el límite establecido en los requisitos del programa)
- Los participantes de la reunión aprecian que se les mantenga informados sobre los temas y problemas que surgen

## **Impactos:**

- Se retomó el tema de la climatización, se debatió sobre los obstáculos para participar
- Planificación continua del espacio del EAG para incluir elementos importantes para los miembros y las comunidades que representan
- La retroalimentación aportada se utiliza para orientar la determinación de prioridades en las actividades para Washington

# Resapitulación: Actividad de la reunión del EAG del 12 de octubre de 2023



Se entregaron calcomanías a cada participante para que votara por los temas que más les interesaban. Estos fueron los resultados del grupo :

Eficiencia energética	Generadores de energía nuclear modular	Mandatos sobre el gas natural en Washington (Impactos)	Información de la elegibilidad por ingresos para programas y servicios
Creación de redes - 1	Novedades y retos del lado de la demanda	Aumento del alcance en comunidades altamente afectadas - 10	Desconexiones – 6
Datos demográficos y necesidades de la comunidad - 1	Asociaciones y expositores invitados - 6	Novedades de mercadotecnia en español	Planificación y preparación para emergencias – 3
Ubicación de generadores de energía solar	Electrificación del transporte - 1	Seguridad en incendios forestales	Novedades sobre el comercio (Financiamiento y CETA) - 7
Novedades sobre reembolsos y alcance - 2	Acceso al servicio de carga del transporte	Mejorar la experiencia del cliente de bajos ingresos	Visibilidad comunitaria de PacifiCorp / Pacific Power - 2
Silvicultura	Infraestructura de carga de VE para el consumidor	Controladores de almacenamiento local	
Transporte eléctrico a bajo costo	Información sobre VE para el consumidor	Educación sobre eficiencia energética	

13 Los temas con más votos están resaltados en color naranja  
 Enlace a las diapositivas de la reunión de octubre del EAG: [EAG October 2023 Meeting Slides](#)

# Expositor invitado: South Central Workforce Council

# Novedades de regulación

# Componentes del Plan de Implementación de Energías Limpias

## Objetivos provisionales y específicos

La compañía agrega o actualiza el **camino a seguir para cumplir con los requisitos de energía limpia de Washington** (ser neutros en emisiones de carbono en 2030 y usar el 100% de energías renovables y sin emisiones en 2045), incluyendo las acciones que pueden realizarse en los próximos cuatro años.

## Narrativa y acciones específicas

Construir con base en el camino a seguir identificado en PacifiCorp para cumplir con los requisitos de Washington. Esta sección describe específicamente **cómo ocurrirá esto** en los próximos cuatro años.

## Costo creciente

Esta sección **calcula el costo creciente del cumplimiento** con las leyes en los próximos cuatro años en comparación con lo que PacifiCorp hubiera hecho si estos requisitos no existieran.

## Indicadores de Beneficio al Cliente y participación pública

Por medio de la **colaboración con el público y grupos asesores**, seguir desarrollando “indicadores de beneficio al cliente” (una herramienta de revisión que ayuda a la Comisión a evaluar el impacto y/o beneficio de los recursos y programas en las comunidades atendidas por PacifiCorp. PacifiCorp incluirá también un resumen del proceso de aportación de ideas del público en su Plan de Implementación de Energías Limpias.

## Necesidad de alternativas de cumplimiento

**Evalúa el riesgo** de que PacifiCorp no logre alcanzar los objetivos a cuatro años y discute los pasos que la compañía puede dar si no se pueden cumplir los objetivos.



# Plan de Implementación de Energías Limpias (CEIP): Actualización bienal

## CEIP de Pacific Power

Pacific Power presentó el CEIP inicial a las autoridades el 30 de diciembre de 2021 y el documento de correcciones finales el 13 de marzo de 2023

El acuerdo con condiciones entre las diversas partes se registró oficialmente el 22 de septiembre de 2023

La Comisión de Servicios Públicos y Transporte de Washington aprobó el acuerdo entre las diversas partes el 25 de octubre de 2023

## Actualización bienal del CEIP de Pacific Power

Se presentó ante las autoridades el 1 de noviembre de 2023

Se abordaron los impactos del Plan de Recursos Integrados 2023, los objetivos temporales y específicos de energía renovable y eficiencia energética

Se actualizaron los indicadores de beneficio al cliente y se incluyó agregar orientación, aclarar una forma de medición y agregar tres formas de medición

Acciones específicas de participación del público y eficiencia energética creciente

Revisión del análisis de costos crecientes para los objetivos y acciones específicas y temporales actualizados

Reunión de la Comisión con receso el 22 de marzo de 2024

# Plan de Implementación de Energías Limpias (CEIP): Actualización bienal



## **Próxima reunión de la Comisión de Transporte y Servicios Públicos de Washington (WUTC):**

Viernes 22 de marzo de 2024, a las 9:00 a.m.

Esta es una reunión abierta que tendrá un receso y se llevará a cabo en formato híbrido; es decir, en forma presencial y virtual a la vez.

Las personas interesadas pueden comentar sobre las novedades:

**En persona:** 621 Woodland Square Loop S.E., Lacey, WA

**En línea:** Haga clic [aquí](#) para entrar a Zoom

Teléfono: (253) 215-8782

ID de la conferencia: 816 1703 6134

Código 078982

# Desarrollo del Plan de Implementación de Energías Limpias (CEIP)

## Oportunidades de participación adicionales:

- Próximas reuniones de opinión pública sobre el Plan de Recursos Integrados (IRP):
  - 14 de marzo de 2024
  - 2 de mayo de 2024
- Reunión sobre la Planificación del Sistema de Distribución:
  - 26 de marzo de 2024
- Reunión de la Serie de Participación en el CEIP:
  - Participación en el IRP/CEIP/DSP
    - 5 de abril de 2024
    - 14 de mayo de 2024
- Talleres para la población vulnerable:
  - Pendiente, pronto habrá más información

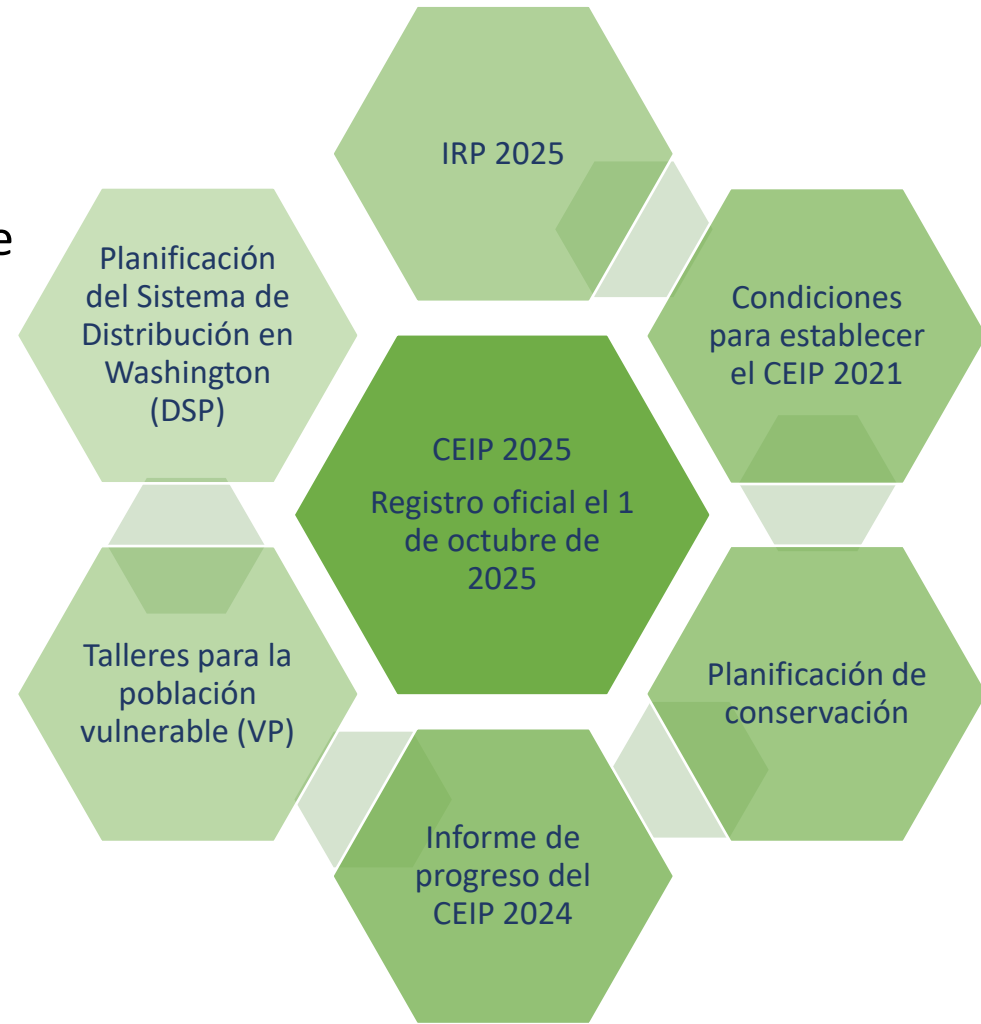

# Actividad: Repaso de las prioridades de la comunidad



# En las primeras reuniones del Grupo Asesor de Equidad...

La retroalimentación dada identificó las razones principales por las que sus miembros estaban dispuestos a trabajar con el servicio público:

- Comparar el progreso logrado año tras año
- Entender a qué se está comprometiendo PacifiCorp
- Anticipación por ver los resultados de trabajar juntos

# Lo que aprendimos de sus primeros aportes: crear confianza es fundamental para el trabajo del Grupo Asesor de Equidad

---

Elevar *las voces y las necesidades de las comunidades que históricamente no participan ni son representadas debidamente* sería un enfoque clave.

---

Hay una *amplia cantidad y diversidad de necesidades de la comunidad*, relacionadas o no con la energía.

---

Las necesidades y motivos de preocupación de la comunidad serán el *impulsor principal de la recolección de datos locales y la prioridad* para dar forma a la toma de decisiones y alinear las visiones de la comunidad y del servicio público.

---

*El COVID-19 afectó más al oriente de Washington* que a otras partes del estado, incluidas las áreas de Yakima y Walla Walla.

---

*La comunicación debe ser clara, sencilla* y asociable, consciente de los diferentes niveles de familiaridad que tiene el público con el sector energético y su lenguaje.

# Descubrimos identificadores clave y sus definiciones

## **Comunidades altamente afectadas\***

Una comunidad designada con una puntuación de 9 o 10 con base en el análisis del DOH sobre el impacto acumulado o una sección censal que está total o parcialmente asentada en un territorio tribal soberano. Las puntuaciones se asignan con base en varios indicadores que expresan: 1) exposición al medio ambiente, 2) efectos ambientales, 3) poblaciones delicadas, y 4) factores socioeconómicos. Esta información está disponible en el mapa de Disparidades de salud ambiental (EHD), en la sección de información por ubicación del Departamento de Salud de Washington.

## **Poblaciones vulnerables\***

Comunidades que experimentan un riesgo acumulado y desproporcionado a cargas ambientales debido a: (a) factores socioeconómicos adversos, como desempleo, altos costos de la vivienda y del transporte en relación con sus ingresos, aislamiento idiomático y poco acceso a alimentos, educación, tecnología, banda ancha, atención médica, capital y crédito; y (b) factores delicados, como la salud mental, bajo peso al nacer y altos índices de hospitalización.

## **Comunidades identificadas\***

Un término que incluye a las “comunidades altamente afectadas” y a las “poblaciones vulnerables”

*\*Pacific Power reconoce que estos términos no reflejan plenamente la fortaleza, individualidad y valores culturales de las comunidades a las que nos referimos. Estos son los términos que la empresa ha empleado para concordar con la Ley de Transformación de la Energía Limpia (Clean Energy Transformation Act, CETA), sin embargo, hicimos cambios en la definición de “poblaciones vulnerables” estipulada en la CETA para incluir los conocimientos, ideas y perspectivas de nuestro Grupo Asesor de Equidad.*



# Retroalimentación aportada al EAG en 2021

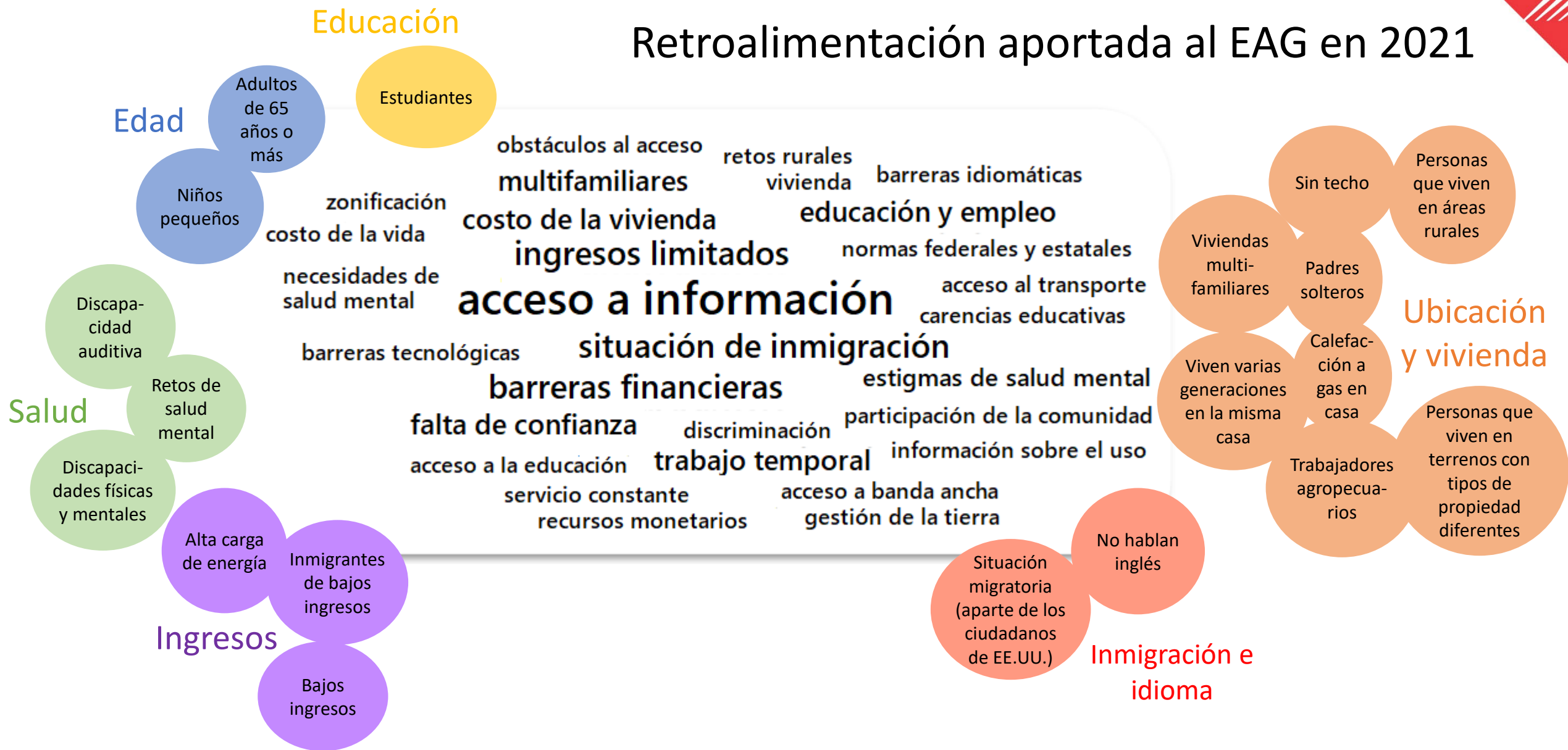

Ha pasado algo de tiempo desde la última vez que participamos con el Grupo Asesor de Equidad para entender los fuertes desafíos que ustedes enfrentan en sus comunidades:

- 2021 fue un año de aislamiento para todos nosotros
- Los miembros del EAG han cambiado; tenemos muchas nuevas voces y perspectivas en la sala
- Estamos trabajando en el segundo Plan de Implementación de Energías Limpias

# La actividad de hoy

Comentaremos las prioridades que salieron a la luz en 2021 y guiaremos un ejercicio de redefinición de prioridades.

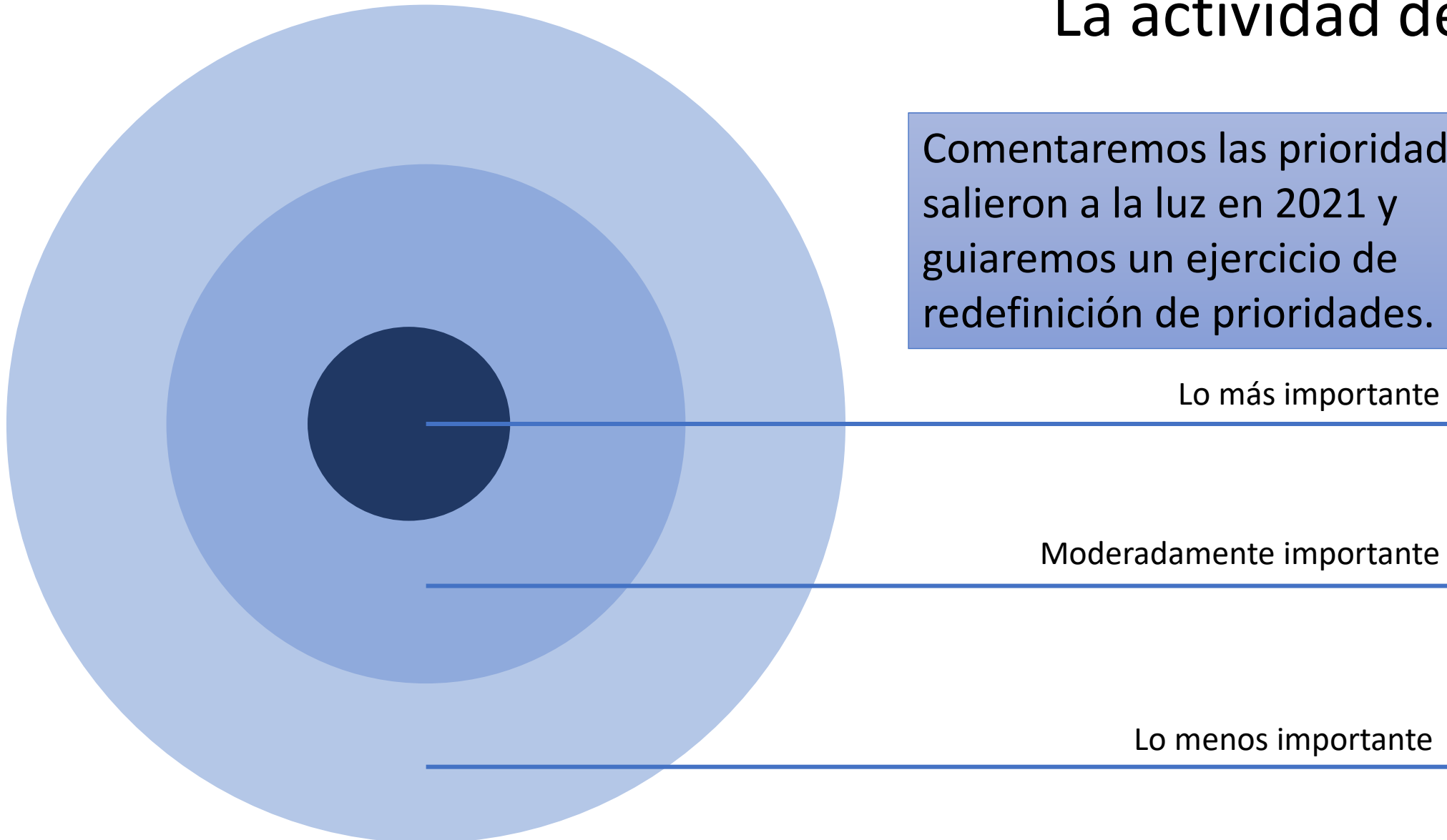

# Siguientes pasos de la actividad

El equipo de Pacific Power tomará la información que se comparta hoy y elaborará un informe sobre ella para presentarlo en la reunión del mes próximo del Grupo Asesor de Equidad de Washington. Estén atentos.

# Receso

# Eficiencia energética

# Mediciones de los CBI del Programa de eficiencia energética (datos preliminares de 2023)

Cantidad de familias o empresas participantes

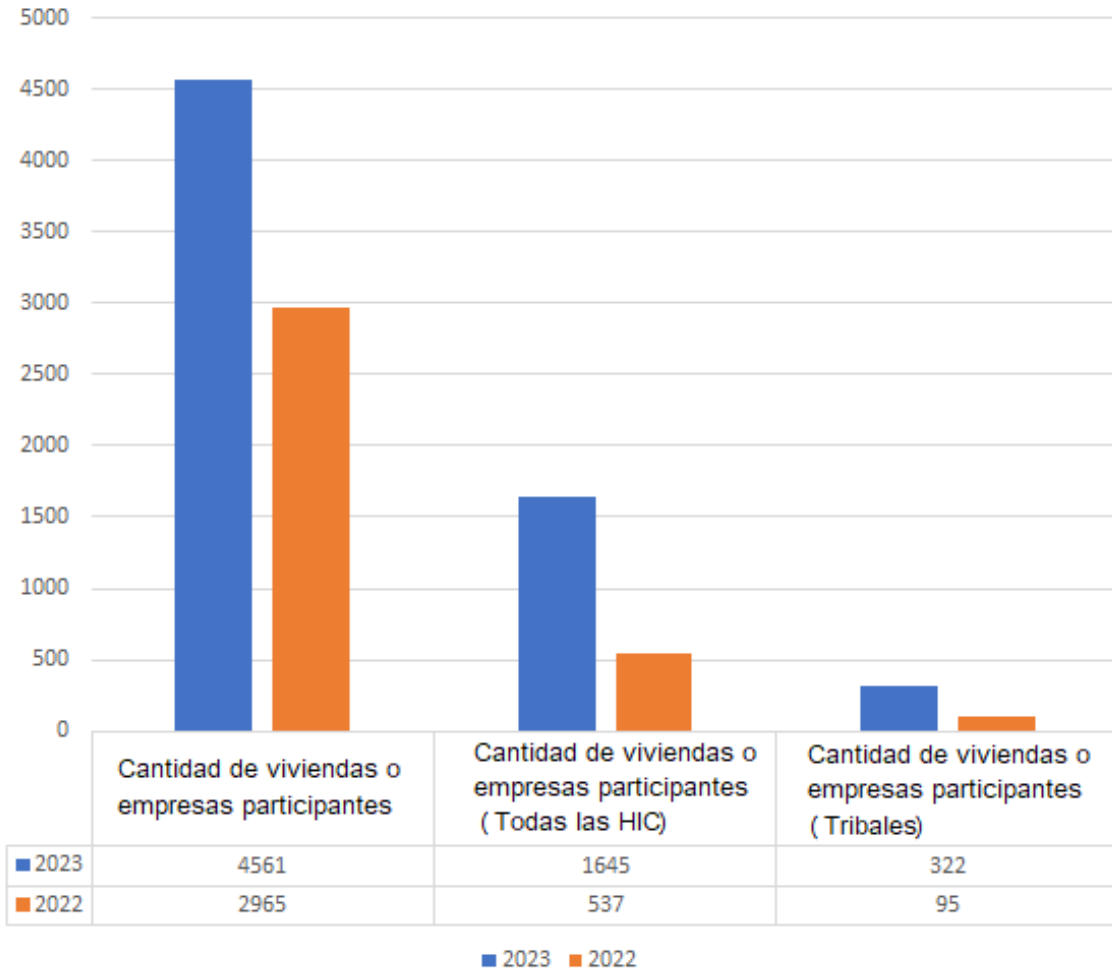

Gastos en eficiencia energética

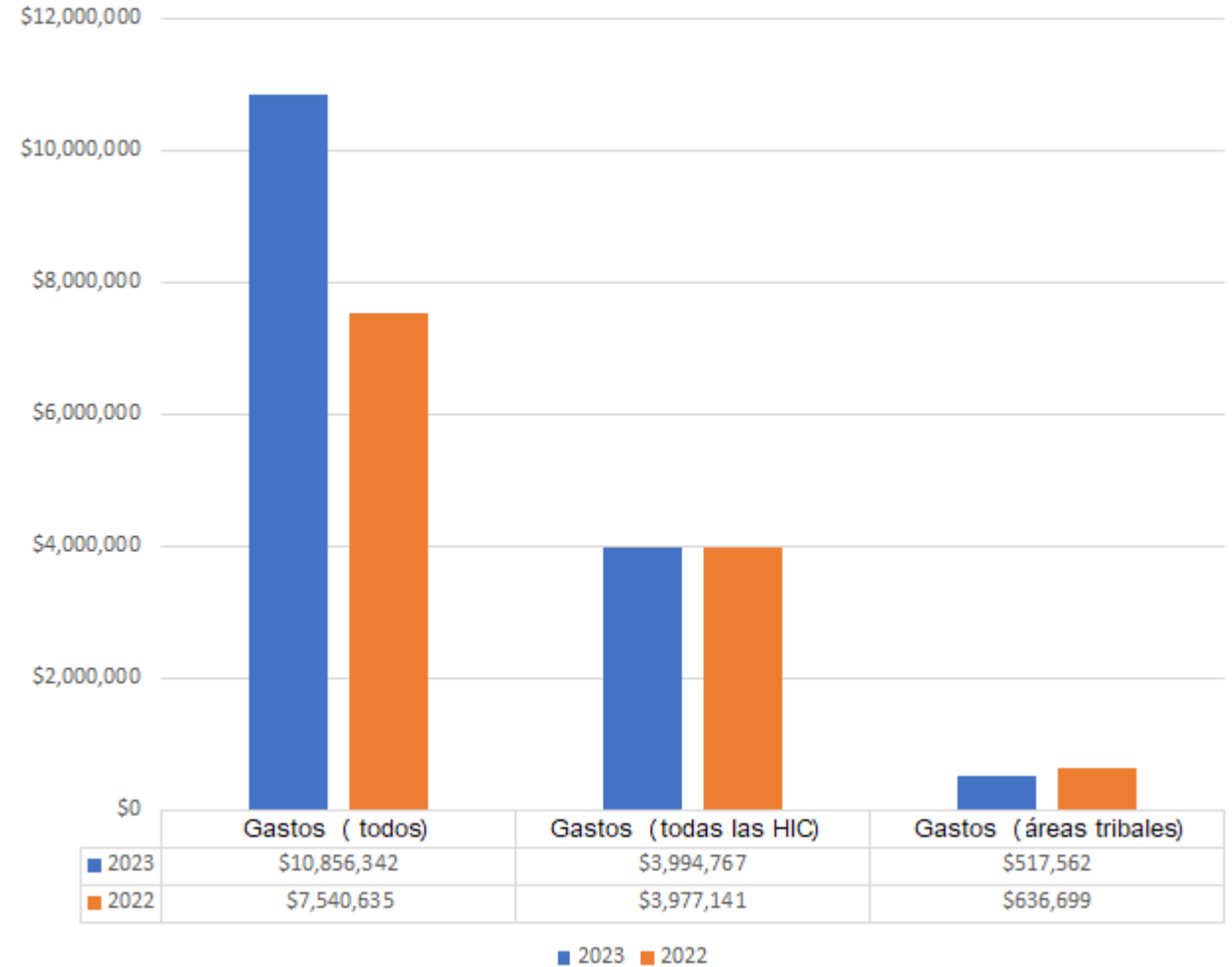

# Acciones del servicio público en **Wattsmart** Business

- **Acciones del servicio público enfocadas en pequeñas empresas**

Los resultados de las acciones del servicio público se muestran en las mediciones de los CBI para empresas pequeñas que participan en programas de Wattsmart

Cantidad de empresas participantes						
	Territorios tribales		Todas las HIC		Todos los clientes	
<b>Programa de eficiencia energética</b>	<b>2022</b>	<b>2023 preliminar</b>	<b>2022</b>	<b>2023 preliminar</b>	<b>2022</b>	<b>2023 preliminar</b>
Pequeñas empresas en programas de Wattsmart						
Muy pequeñas: <30,000 kWh por año	4	10	37	58	45	89
Pequeñas: 30,000 a 145,000 kWh por año	12	13	58	83	75	121
Pequeñas: 145,000 a 200,000 kWh por año	2	1	10	13	17	19
Pequeñas: 200,000 a 300,000 kWh por año	n/a	0	n/a	9	n/a	13
Pequeñas: >300,000 kWh por año (menos de 20,000 sf)	n/a	0	n/a	3	n/a	4
<b>Total de pequeñas empresas en Wattsmart</b>	<b>18</b>	<b>24</b>	<b>105</b>	<b>166</b>	<b>137</b>	<b>246</b>

Cantidad de gastos de los programas de eficiencia energética						
	Territorios tribales		Todas las HIC		Todos los clientes	
<b>Programa de eficiencia energética</b>	<b>2022</b>	<b>2023 preliminar</b>	<b>2022</b>	<b>2023 preliminar</b>	<b>2022</b>	<b>2023 preliminar</b>
Pequeñas empresas en programas de Wattsmart						
Muy pequeñas: <30,000 kWh por año	\$22,380	\$46,945	\$213,674	\$348,566	\$263,234	\$482,746
Pequeñas: 30,000 a 145,000 kWh por año	\$124,594	\$121,820	\$833,304	\$1,035,628	\$996,981	\$1,351,338
Pequeñas: 145,000 a 200,000 kWh por año	\$32,238	\$4,884	\$415,515	\$196,254	\$567,133	\$269,866
Pequeñas: 200,000 a 300,000 kWh por año		\$0		\$242,674		\$331,502
Pequeñas: >300,000 kWh por año (menos de 20,000 sf)		\$0		\$46,864		\$50,881
<b>Total de pequeñas empresas en Wattsmart</b>	<b>\$179,212</b>	<b>\$173,649</b>	<b>\$1,462,492</b>	<b>\$1,869,985</b>	<b>\$1,827,348</b>	<b>\$2,486,333</b>



# Capacitación sobre **Wattsmart** Business en la comunidad

- **Capacitación para operadores de almacenamiento refrigerado de frutas (6 de febrero de 2024)**
- Se invitó a 21 sitios de clientes individuales y asistieron 66 personas. ¡100% de asistencia!
- Asistentes: operadores de almacenamiento refrigerado de frutas del valle de Yakima
- Se hizo un repaso de los sistemas de refrigeración industrial comunes y se hicieron recomendaciones sobre programación para hacer un uso eficiente de la energía y cambios operativos
- Los asistentes trabajaron juntos en las actividades y formaron redes con base en estándares de operación en común.
- Los clientes que han implantado estrategias de gestión de energía para la refrigeración dieron retroalimentación y testimonios.
- Los resultados de la encuesta fueron positivos y el 88% de los asistentes solicitaron más capacitación en el futuro.

**Medición de CBI: organización de talleres sobre energía**



# Ahorro de energía doméstica: Estrategias de distribución para poblaciones vulnerables y comunidades altamente afectadas en 2023

- La estrategia de 2022 consistió en incluir a las poblaciones vulnerables (VP) y las comunidades altamente afectadas (HIC) en todos los canales de distribución con incentivos más altos para algunas medidas.
- En 2023, el enfoque cambió para usar algunos canales de distribución en forma exclusiva o predominante para los clientes de las HIC o VP
  - Instalación directa de dispositivos de iluminación y termostatos para inquilinos de unidades multifamiliares
  - Instalación directa para viviendas independientes de las HIC y casas prefabricadas
  - Ofertas de distribución de kits y bombillos
- Capacidad para escalar, expandirse y extenderse
- Se difundieron comunicados en español
- **Resultados: clientes de HICs atendidos en 2022 = 317 vs. 2023 = 1381**
- Continuación y ampliación en 2024...

# Ahorro de energía doméstica: posibles nuevas ofertas\*

## Oferta por plantar y conservar árboles

- Ahorros estimados por árbol: ~95 kWh (fuente: [i-Tree Tools - Calculate the benefits of trees!](#))
- Propuesta de conteo de plantación de árboles en 2024:  
(300 árboles por año (prorratio parcial del año))
- Costo: \$60,000 (árboles, mano de obra, marketing y administración en total)
- \$2.10/kWh
- Beneficios adicionales: almacenamiento de carbono, reducción de la contaminación del aire, menos efectos negativos de las lluvias, menos radiación ultravioleta, hábitats naturales, estética



# Wattsmart Business: iluminación de pequeñas empresas

## Campaña multicultural 2024 en medios ganados

### Metas



Mayor conocimiento y participación en los programas de eficiencia energética de Wattsmart® con un mayor énfasis en la equidad.

- Seguir aumentando la difusión y marketing culturalmente relevante.
- Seguir ampliando los servicios idiomáticos en la comunicación escrita, hablada y visual.
- Dar poder a los clientes con opciones, animarlos a iniciar acciones para usar menos energía eléctrica y reducir sus facturas.

### Estrategias

- Construir con base en el éxito de la campaña de 2023 en medios ganados con más presupuesto.
- Usar mensajes relevantes que conecte a la comunidad y se identifique con ella.
- Trabajar con influencers locales y socios de los medios que la comunidad considere confiables.
- Informar sobre las páginas web sobre iluminación para pequeñas empresas de Wattsmart en español y generarles tráfico.
- Involucrar a las comunidades en el lugar donde están, compartir éxitos.

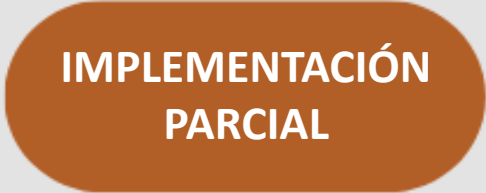
# Calendario de implementación

	MARZO	ABRIL	MAYO	JUNIO	JULIO +
<ul style="list-style-type: none"> <li>• Entrevistas por radio</li> <li>• Publicidad en Facebook y con influencers locales de habla hispana</li> </ul>					
<ul style="list-style-type: none"> <li>• La Hora Comunitaria en radio</li> <li>• Entrevistas por radio</li> <li>• Entrevistas por televisión</li> <li>• “Historias” impresas</li> <li>• Publicidad en Facebook y con influencers locales hispanos</li> </ul>					
<ul style="list-style-type: none"> <li>• Evaluar los resultados</li> <li>• Planificar esfuerzos futuros</li> <li>• Evaluar si se requiere un impulso de última hora</li> <li>• Entrevistas por radio</li> <li>• Publicidad con influencers</li> </ul>					

# Eficiencia energética

## Borradores para la revisión del grupo asesor, presentaciones oficiales – hasta junio de 2024

Marzo

### Calendario 191

#### Revisión del cargo de los beneficios del sistema (SBC)

Si no hay cambios,

Entregar el borrador de la solicitud de exenciones a los grupos asesores a más tardar el 31 de marzo

Presentación oficial y registro el 1 de mayo

Si se necesita hacer cambios,

Entregar el borrador de la presentación oficial a los grupos asesores a más tardar el 1 de mayo

Presentación oficial y registro el 1 de junio

La revisión preliminar indica que será necesario un aumento.

*(Los ingresos por el Cargo de los Beneficios del Sistema y los gastos del programa de eficiencia energética se registran en una cuenta de balance que se revisa cada año en marzo para determinar si es necesario un cambio en las tarifas).*

Mayo

### 1 de mayo:

Presentación oficial de exenciones del SBC (si es necesario)

### 1 de mayo:

Entrega de borradores de los informes a los grupos asesores:

- Informe anual de conservación 2023
- Informe bienal de conservación 2022-2023

### 15 de mayo:

Vencimiento para la entrega de comentarios sobre los informes

Junio

### 1 de junio:

Presentación del Informe anual de conservación 2023 y del informe comercial

Presentación del Informe bienal de conservación 2022-2023

Presentación oficial y registro del SBC (si es necesario)

# Novedades sobre el Programa de subsidios a comunidades de Washington para la electrificación del transporte

# Programa de subsidio a las comunidades de Washington: Objetivos clave

**Reducir costos de propiedad y cubrir hasta el 100% de los costos elegibles para el estudio, planificación, promoción o implementación de proyectos y tecnología de transporte eléctrico**

**Animar a las industrias tradicionales a adoptar la electrificación del transporte**

**Concientizar y educar a los clientes acerca de la electrificación del transporte al destacar lo que puede hacer la electrificación del transporte**

**Eliminar los obstáculos para solicitar financiamiento del subsidio**

**Proporcionar un mecanismo sencillo, flexible y equitativo de financiamiento del subsidio**



# Criterios de selección comunitarios propuestos

El mes pasado nos dieron retroalimentación para ayudar a refinar los criterios de puntuación que llevaron al lanzamiento del programa.

Queremos informarles cómo integramos esa retroalimentación.



# Borrador de los criterios presentado en febrero

<b>Equidad</b>	<p>Plan detallado para abordar directamente los obstáculos de movilidad de las comunidades actualmente desatendidas por el transporte eléctrico (por ejemplo, comunidades rurales, comunidades de bajos ingresos, viviendas multifamiliares de precio bajo-medio, etc.)</p> <p>Métodos detallados dentro del plan para asegurar que haya aportes oportunos y vigilancia por parte de los miembros de la comunidad.</p> <p>El proyecto es accesible para las comunidades cercanas.</p>
<b>Beneficio a la comunidad</b>	<p>¿Cuántas personas de la comunidad recibirán servicios del proyecto propuesto?</p> <p>¿Cuáles son los beneficios para las comunidades identificadas?</p>
<b>Sostenibilidad</b>	<p>Tiempo de vida del proyecto, ¿puede mantenerse?</p> <p>Acceso a largo plazo adecuado para el proyecto en el futuro.</p>
<b>Innovación</b>	<p>Creatividad en el diseño del proyecto, asociaciones y uso de los recursos, sobre todo para servir a las poblaciones desatendidas.</p> <p>Probabilidad de estimular el mercado de la movilidad eléctrica.</p> <p>¿El proyecto es innovador? ¿Esto se ha hecho antes?</p>
<b>Beneficios adicionales</b>	<p>Los proyectos propuestos incluyen el compromiso con la visibilidad comunitaria y el alcance a la comunidad acerca del proyecto.</p> <p>El proyecto incluye planes para expandir el proyecto propuesto en el futuro.</p> <p>Beneficios y oportunidades educativas.</p>
<b>Viabilidad y uso del proyecto</b>	<p>Viabilidad del plan y del calendario del proyecto.</p> <p>Posibles obstáculos del proyecto identificados y respuesta estratégica demostrada.</p> <p>Disposición y preparación del equipo del proyecto.</p>
<b>Uso de los fondos</b>	<p>El solicitante tiene un compromiso financiero interno para igualar los fondos y/o aprovechar los fondos de otras fuentes confiables.</p> <p>Viabilidad del presupuesto propuesto.</p>

# Lo que escuchamos...



- Los solicitantes deben identificar una necesidad para luego demostrar cómo servirá el proyecto para eliminar o mitigar esos obstáculos para abordar mejor la necesidad.
- Además de los eventos cuantificables, debemos dejar espacio para que los solicitantes cuenten su historia a nivel humano.
- La innovación se aprecia de diferente manera y puede tomar muchas formas en las distintas comunidades

# Revisión de criterios: para debatir

<b>Beneficios a la comunidad e impacto</b>	La comunidad identificada demuestra fuertes evidencias de necesidad.
	El proyecto aborda la necesidad identificada.
	El proyecto es innovador y tendrá un impacto notable al entregar directamente a la comunidad los beneficios descritos en términos cuantitativos y cualitativos (en materia económica, ambiental, educativa y/o social).
	El proyecto demuestra compromiso con la visibilidad y alcance dentro de la comunidad identificada.
<b>Sostenibilidad y uso de los fondos</b>	El proyecto tiene un plan a largo plazo para garantizar la operación continua y el conocimiento del tiempo de vida del proyecto.
	El solicitante tiene un plan para adaptar el proyecto para satisfacer las necesidades de la comunidad con el tiempo.
	El solicitante ha demostrado claramente una necesidad financiera.
	El presupuesto propuesto es razonable y está justificado. Si se requieren más recursos para realizar el proyecto, el solicitante tiene un plan para obtenerlos.
<b>Equidad</b>	Se darán oportunidades a la comunidad para que aporte ideas y opiniones y para que tenga una participación continua en el proyecto.
	Hay una alta probabilidad de avance en el transporte eléctrico para el solicitante y las comunidades desatendidas más amplias.
	El proyecto contiene un plan detallado para abordar directamente los obstáculos de movilidad de las comunidades desatendidas actualmente por el transporte eléctrico.
<b>Viabilidad y calendario del proyecto</b>	El plan del proyecto y el calendario de ejecución son razonables.
	El equipo del proyecto demuestra que el solicitante está listo.
	La propuesta identifica metas parciales a lo largo del proyecto y considera posibles métodos de evaluación.
	La tecnología es apropiada para la ubicación física y el uso que se busca dar a la tecnología.

# Comentarios del público

# Calendario de reuniones del EAG de Washington 2024

Fecha / Hora / Formato de la reunión

Temas propuestos para el orden del día\*

11 de enero 2024 (1 pm a 4 pm) <a href="#">En línea</a>	Nuevos programas de electrificación del transporte (WA) Programa de respuesta a la demanda (DR) residencial Actualizaciones del contexto y la solicitud de aumento de las tarifas generales
8 de febrero de 2024 (1 pm a 4 pm) <a href="#">En línea</a>	Presentación de programas de climatización Electrificación del transporte Presentación del Plan de trabajo de Recursos Integrados (IRP)
14 de marzo de 2024 (1 pm a 4 pm) <a href="#">Híbrida: WorkSource Yakima</a>	<i>Conexiones comunitarias:</i> • <b>Presentación del Consejo de la organización laboral South Central Workforce</b> <b>Actividad: Revisión de las prioridades de la comunidad</b> Novedades sobre eficiencia energética
11 de abril de 2024 (1 pm a 4 pm) <a href="#">En línea</a>	<b>Presentación sobre preparación y gestión de emergencias</b> • <b>Horace Ward (Especialista sénior de Gestión de emergencias)</b> Novedades sobre la Planificación de Recursos Integrados (IRP)
Mayo (fecha pendiente)	<b>Visitas presenciales locales del Grupo Asesor de Equidad de Washington / Mayo: Mes de la concientización sobre los incendios forestales</b>
13 de junio de 2024 (1 pm a 4 pm) <a href="#">En línea</a>	Novedades sobre la Planificación de Recursos Integrados (IRP) Novedades sobre eficiencia energética
11 de julio de 2024 (1 pm a 4 pm) <a href="#">En línea</a>	Informe anual de avances en el Plan de Implementación de Energías Limpias (CEIP) Novedades del Programa de respuesta a la demanda Presentación sobre Desconexiones
Agosto	<b>No habrá reunión</b>
12 de septiembre de 2024 (1 pm a 4 pm) <a href="#">Híbrida: Marcus Whitman Hotel &amp; Conference Center, Sala de Conferencias del 2.º piso</a>	<i>Conexiones comunitarias:</i> • <b>Presentación del Consejo de la organización Blue Mountain Action</b> <i>Novedades sobre eficiencia energética:</i> • <b>(Vista preliminar del Plan de Conservación Anual 2025, que incluye posibles revisiones a las acciones del servicio público y una vista preliminar de los cambios al programa en 2025)</b> Novedades sobre la Planificación de Recursos Integrados (IRP)
10 de octubre de 2024 (1 pm a 4 pm) <a href="#">En línea</a>	Novedades de Comunicaciones (Casos de estudio de la comunidad) Programa de equipos de suministro para vehículos eléctricos (EVSE) en unidades habitacionales multifamiliares
Noviembre	<b>No habrá reunión</b>
12 de diciembre de 2024 (1 pm a 4 pm) <a href="#">En línea</a>	Reflexión de fin de año, planificación para 2025

# Siguientes pasos

## Calendario del Grupo Asesor de Equidad

11 de abril de 2024 (en línea); 1 pm a 4 pm

Zoom:

<https://esource.zoom.us/j/81105240077?pwd=YS0o76vxw1pg6wy1Os5uhRJPgcalNm.1>

**Visitas individuales a la comunidad en mayo: ¡Habrá más detalles pronto!**

Los materiales de la reunión pueden encontrarse en línea en la página web de PacifiCorp sobre la [Ley de Transformación de la Energía Limpia de Washington](#). También habrá materiales en español disponibles después de cada sesión.

## Recursos de Pacific Power

Para más información :

[Plan de Implementación de Energías Limpias de Washington](#)

Rastreador de la retroalimentación de Washington :

[Washington CEIP Feedback Tracker](#)

Centro de recursos energéticos:

[Energy Resource Center \(pacificpower.net\)](#)

# Encuesta posterior a la reunión del Grupo Asesor de Equidad (EAG)

Enlace : <https://forms.office.com/r/S0uWC2t9Kj>

