

Ley de Transformación de Energía Limpia

Grupo Asesor de Equidad de Washington(EAG)
Reunión de diciembre de 2022

7 de diciembre de 2022

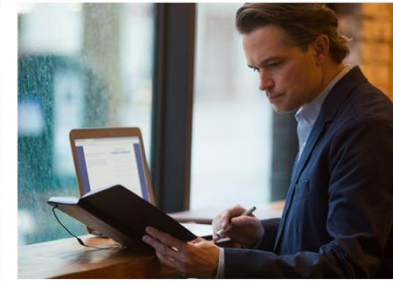

Grupo Asesor de Equidad de PacifiCorp(EAG)

7 de diciembre de 2022, 1 a 4 p.m., hora del Pacífico

Para tener una mejor experiencia de la reunión:

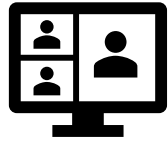

Utilice la Vista de galería (el símbolo está en la parte superior derecha) en las discusiones de grupo



Miembros del EAG: manténganse en la cámara durante la reunión, si es posible

Observadores del público: manténganse fuera de cámara y con el micrófono desactivado hasta la sección de comentarios del público.



Use el chat en cualquier momento para participar en las conversaciones o hacer preguntas.



Para soporte técnico, haga clic en el símbolo de Chat en la barra de herramientas de la parte inferior y envíe un mensaje dirigido como "Tag Galvin-Darnieder / E Fuente"



Para levantar la mano virtual para hablar, haga clic en "Reactions" (Reacciones) en la barra de herramientas y seleccionen "Raise Hand" (Levantar la mano).



Los facilitadores de E Fuente se referirán a los participantes de PacifiCorp, E Fuente y EAG por su nombre de pila, la inicial de su apellido y el equipo al que pertenece

Reconocimiento del territorio

Reconocemos y respetamos el hecho de que la tierra en la que estamos hoy es la tierra tradicional y ancestral de estas naciones y pueblos:

- ✓ Cayuse, Umatilla and Walla Walla →
- ✓ Yakama →
- ✓ Syilx (Okanagan) →
- ✓ ščəl'ámxəw (Chelan) →
- ✓ Confederated Tribes of the Colville Reservation →

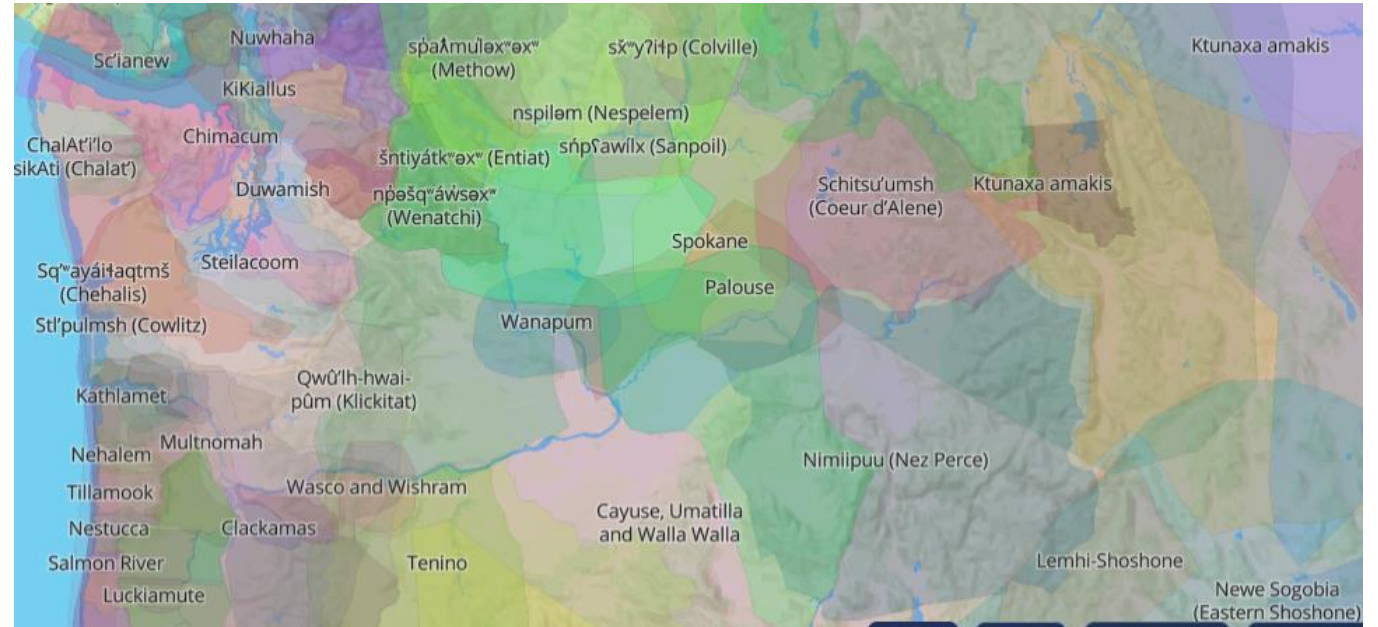

Reconocemos a las personas indígenas como los custodios originales de esta tierra.

Mientras se digan y se escuchen estas palabras de reconocimiento, los lazos que estas naciones tienen con su patria tradicional se renuevan y reafirman.

Objetivos de la reunión de diciembre de 2022

1. Les AGRADECEMOS y reconocemos sus contribuciones a los resultados del EAG de Washington
2. Comparta cómo ha influido el EAG en el trabajo de PacifiCorp
3. Revise la retroalimentación de la encuesta para debatir y planificar para el año 2023

Orden del día de la reunión de diciembre

1:00 PM 15 min.	Descripción general de la reunión y novedades Inicio del EAG	Lisa Markus, E Fuente
1:15 PM 10 min.	Agradecimiento Reconocimiento de sus contribuciones	Cory Scott, PacifiCorp
1:25 15 min.	Las conexiones con la comunidad y el ciclo de retroalimentación del EAG	Kimberly Alejandro, PacifiCorp
1:40 45 min.	Cómo ha influido el EAG en nuestro trabajo	Jackie Wetzsteon, PacifiCorp Kimberly Alejandro, PacifiCorp
2:25 PM 10 min.	RECESO	
2:35 PM 55 min.	El año por venir Discusión y ejercicio	Kimberly Alejandro, PacifiCorp Christina Medina, PacifiCorp
3:30 PM 15 min.	Novedades <ul style="list-style-type: none"> • Estado del CEIP • Programa preliminar de Respuesta a la demanda residencial • Consideraciones del diseño de la tarifa • Financiamiento de Craft3 	Jackie Wetzsteon, PacifiCorp Alex Osteen, PacifiCorp Robert Meredith, PacifiCorp
3:45 PM 10 min.	Comentarios del público	Lisa Markus, E Fuente
3:55 PM 5 min.	Cierre y siguientes pasos	Kimberly Alejandro, PacifiCorp Lisa Markus, E Fuente

¿Cuáles fueron los temas
tratados por el EAG
durante 2022 con los que
más se identifica?

¡MUCHAS GRACIAS!

Celebramos las contribuciones del EAG a nuestras comunidades



Asian Pacific Islander Coalition



Las conexiones con la comunidad y el ciclo de retroalimentación del EAG

Diciembre de 2022

DOMINGO	LUNES	MARTES	MIÉRCOLES	JUEVES	VIERNES	SÁBADO
27	28	29	30	1 Iluminación de la avenida de City of College Place 5:30 p.m. a 8:00 p.m., empezando en el Campus Municipal	2	3 Tren navideño de juguetes 10:00 a.m. a 4:00 p.m. en 10 Asotin Ave., Toppenish, WA 98948
4 Tren navideño de juguetes 10:00 a.m. a 4:00 p.m. en 10 Asotin Ave., Toppenish, WA 98948	5	6	7 Charlas de café EN LÍNEA sobre el Programa acelerador de edificios limpios 11:00 a.m. a 12:00 p.m.	8	9	10 Mercado navideño 2022 9:00 a.m. a 4:00 p.m. en el Walla Walla Community Building
11 Tren navideño de juguetes 10:00 a.m. a 4:00 p.m. en 10 Asotin Ave., Toppenish, WA 98948	12	13	14	15	16	17 Tren navideño de juguetes 10:00 a.m. a 4:00 p.m. en 10 Asotin Ave., Toppenish, WA 98948
18 Tren navideño de juguetes 10:00 a.m. a 4:00 p.m. en 10 Asotin Ave., Toppenish, WA 98948	19	20	21	22	23	24
25	26	27	28	29	30	31

1	2	Notas Rojo = Participación planificada de Pacific Power	10 de enero EN LÍNEA: Taller técnico del Programa preliminar de respuesta a la demanda, 10 am-12 pm	12 de enero EN LÍNEA: Charlas de café sobre el Acelerador de edificios limpios, 10 am-11 am	18 de enero Reuniones para conocerse en la Cámara de Comercio Hispana del Centro de Washington 5:30 pm-7:00 pm en el Holiday Inn; 802 E. Yakima Ave., Yakima, WA 98901	25 de enero Almuerzo trimestral Chamber Connect: reunión anual; 11:30 am-1:00 pm en el Marcus Whitman Hotel & Conference Center 6 W. Rose St. Walla Walla, WA 99326
---	---	--	---	---	--	---

Cómo ha influido el EAG en nuestro trabajo

Cuando recién se lanzó el EAG...

Los participantes identificaron las razones principales por las que estaban emocionados por trabajar con el servicio público:

- Deseaban ver los resultados de su trabajo
- Querían comparar el progreso año tras año, y
- Entender a qué se está comprometiendo PacifiCorp

2021: un año de planificación y preparación del escenario para la acción

Comunidades identificadas

- Definición de equidad
- Validación y novedades a las comunidades altamente afectadas (HIC)
- Identificación de poblaciones vulnerables
- Desafíos y obstáculos para entrar al programa
- Necesidad de mensajeros confiables

CBI

- Resultados del CBI en relación con los desafíos
- Priorización de los beneficios que fluyen a las comunidades identificadas

Acciones del servicio público

- Interacción con la comunidad y acciones de participación
- Nuevo diseño y consideraciones al programa
 - Financiamiento de reparaciones e instalaciones de eficiencia energética (EE) residenciales
 - Programa de subvenciones de vehículos eléctricos (EV)

Formas de medición

- Desarrollo de formas de medición principales
- Más enfoque en la equidad

Reuniones de 2022	Temas
Enero	<ul style="list-style-type: none"> Nueva información del Plan de Implementación de Energías Limpias (Clean Energy Implementation Plan, CEIP) Reflexiones de 2021 e ideas para 2022
Febrero	<ul style="list-style-type: none"> Programas de eficiencia energética (Wattsmart Business) Plan para vehículos eléctricos (EV) y programa de subvenciones para la electrificación del transporte
Marzo	<ul style="list-style-type: none"> Ayuda para pagar el servicio a clientes de bajos ingresos (Low-income bill assistance, LIBA) Programa de subvenciones para la electrificación del transporte (continuación)
Abril	<ul style="list-style-type: none"> Piloto de la Tarifa por hora de uso (Time of use, TOU) Eficiencia energética residencial y respuesta a la demanda agrícola Novedades sobre el Programa de subvenciones para la electrificación del transporte
Mayo	<ul style="list-style-type: none"> Reuniones en persona con miembros del EAG en Walla Walla y Yakima
Junio	<ul style="list-style-type: none"> Novedades: Carga de beneficios del sistema por eficiencia energética (EE)/Pronóstico de DSM Evaluación de la carga energética Impactos indirectos (sin relación con la energía)
Julio	<ul style="list-style-type: none"> Programa educativo de Wattsmart en las escuelas Indicadores de beneficio al cliente (CBI) de la acción del servicio público - Cantidad de hogares y negocios que participan en los programas, talleres
Septiembre	<ul style="list-style-type: none"> Introducción al Calendario de conexiones con la comunidad y al Centro de Recursos de Energía Cambios propuestos a los programas de ahorro Home Energy Savings y Wattsmart Business en 2023
Octubre	<ul style="list-style-type: none"> Novedades sobre la Propuesta de subvenciones para la electrificación del transporte y los Programas de alcance, Respuesta a la demanda en los sectores comercial y de irrigación, volante sobre la tarifa por hora de uso Plan de reducción de desconexiones en Washington
Diciembre	<ul style="list-style-type: none"> Reflexiones del EAG sobre 2022 y Plan para 2023 Programa preliminar de Respuesta a la demanda residencial

Sus aportes ayudaron a obtener una perspectiva adecuada sobre...

Cómo entender las áreas de inequidad

Cómo mejorar nuestras comunicaciones

Transparencia y accesibilidad a los datos

- Las tácticas de comunicación necesitan ser fáciles de entender para que los clientes las entiendan
- Crear confianza en las iniciativas de energía por medio de la educación

Entender las necesidades de nuestra comunidad

- Tener presencia local en persona es fundamental para lograr la interacción y participación eficaz de la comunidad
- Los clientes dependen de un servicio de energía eléctrica confiable y a un costo a su alcance para satisfacer muchas de sus necesidades



Ilustración de Shutterstock/iam2mai



Sus comentarios nos ayudan a evaluar y refinar las acciones del servicio en el CEIP y en otros programas

Alcance y participación comunitaria

Eficiencia energética

Impactos sin relación con la energía

Programa de subvención de la electrificación del transporte

Respuesta a la demanda: agrícola, comercial e irrigación

Asistencia a clientes de bajos ingresos y atrasos en sus pagos

Piloto de la tarifa por hora de uso

Alcance y participación comunitaria

- Se creó un calendario de la comunidad para fomentar la participación en los eventos comunitarios
- Se creó el Centro de Recursos de Energía (Energy Resource Center)
- Se rediseñó la página web de LIBA para hacerla más accesible para los clientes (URL de acceso directo)
- Se lanzó un piloto con publicidad externa para dar cobertura de gas para LIBA en el área de Yakima. (Ubicaciones: [PACIFICORP-Yakima 10.26.22 - Google My Maps](#))
- Se agregó a un nuevo coordinador de extensión bilingüe para pequeños negocios en comunidades altamente afectadas
- Se exploró la expansión de nuestra interacción y nuestras comunicaciones multiculturales
 - Esperamos contar con el apoyo de una nueva agencia multicultural en 2023
 - Se contrató un nuevo grupo de servicios de traducción en el otoño de 2022. Ellos nos han apoyado con la interpretación en lengua de señas y en otros idiomas.

Acciones de Pacific Power



Eficiencia energética

- Escuchamos información sobre la falta de financiamiento disponible para hogares en territorios tribales (y áreas de casas prefabricadas).
 - Craft3 encontró una solución, Pacific Power modificó el contrato de Craft3 y se actualizó el sitio web (activo desde agosto de 2022).
- Escuchamos sugerencias para abordar las reparaciones que se necesitan en las viviendas antes de instalar mejoras de eficiencia energética.
 - Aumentamos el presupuesto para reparaciones en el programa de aclimatación para clientes de bajos ingresos (activo desde principios de 2022)
 - Modificamos el financiamiento de los créditos para energía doméstica de Craft3 para incluir reparaciones esenciales (activo desde agosto de 2022)
- Escuchamos sugerencias para mejorar el contenido sobre el financiamiento residencial en el Centro de Recursos (activo desde el 12 de septiembre de 2022) y www.pacificpower.net (activo desde octubre de 2022)



Eficiencia energética

- Escuchamos sobre la necesidad de enfocarse en los trabajadores agrícolas como población vulnerable
 - Pacific Power se presentó ante 780 trabajadores agrícolas (14 presentaciones en total) en empacadoras de frutas en 2022 para cubrir los temas de eficiencia energética residencial, asistencia en el pago del servicio y aclimatación para familias que cumplieran los requisitos de ingresos.
 - Se entregaron 850 folletos cuando el propietario lo solicitaba (4 en total, no en presentaciones) en 2022.
- Se solicitaron opiniones sobre los cambios que se planeaban para los programas en 2023 (Home Energy Savings, Wattsmart Business)
 - Se incorporaron aportes sobre los incentivos para ventanas en viviendas unifamiliares



Electrificación del transporte

Se incorporaron los siguientes componentes en el próximo programa de subvenciones:

- Dar información actualizada con regularidad sobre el estado de los proyectos en las reuniones del EAG
- Medir a los solicitantes de subvenciones por cantidad de personas atendidas, beneficio a la comunidad, sostenibilidad y otros beneficios adicionales
- Incluir a representantes locales en el comité de selección, los cuales deben ser imparciales

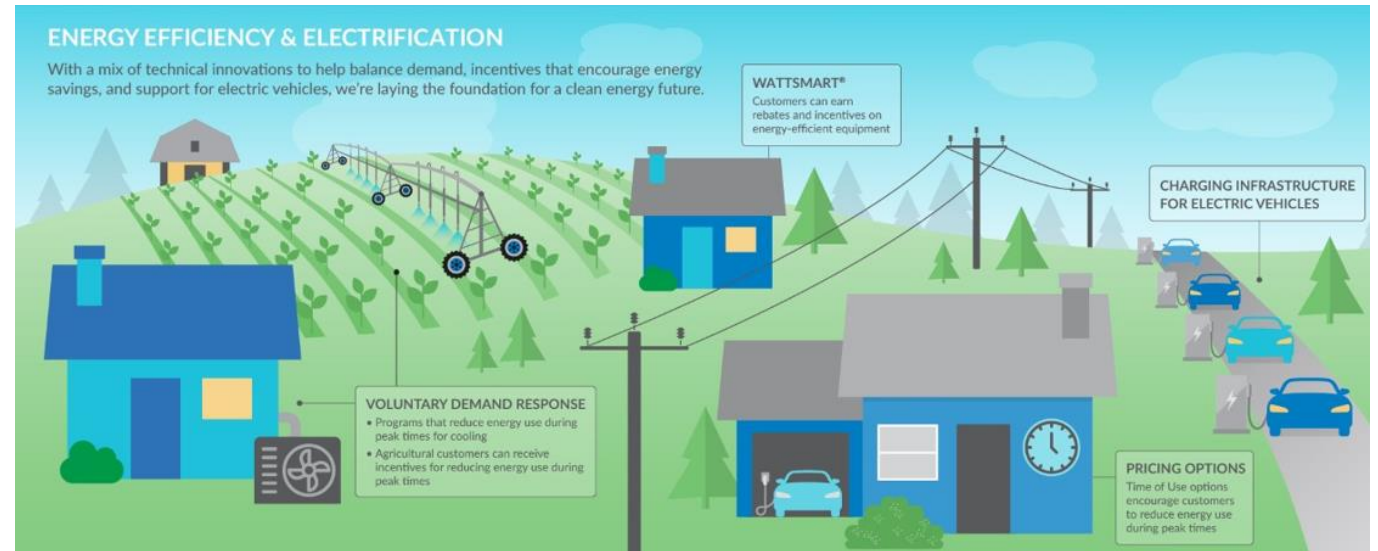



Acciones de Pacific Power

Piloto de la tarifa por hora de uso

Puede contar con nosotros cuando necesite opciones flexibles para ayudarle a controlar sus facturas. Con la meta de mantener los costos bajos, vamos hacia delante con inversiones estratégicas en energía renovable.

CONTROLE SU AHORRO ENERGÉTICO

Elija un nuevo plan de precios para la Hora de Consumo. Aquí le contamos cómo funciona:

- Evite consumir energía en las horas pico durante la semana:
 - Invierno (octubre-mayo): 6-8 a.m. y 4-10 p.m.
 - Verano (junio-septiembre): 2-10 p.m.
- Pagará menos por la energía en los momentos del día cuando la demanda de energía es menor.

¿CÓMO PUEDE AHORRAR EN EL PLAN DE HORA DE CONSUMO?

Por lo general, los clientes que usan más energía tienen más oportunidades de ahorrar en la Hora de Consumo (como lo indican las áreas sombreadas en verde).

Ahorros anuales estimado por el porcentaje de kWh si cambia a las horas de menor consumo

kWh por mes	0%	10%	35%	50%
500	-\$122.63	-\$104.26	-\$58.36	-\$30.82
750	-\$119.34	-\$91.80	-\$22.95	\$18.37
1,000	-\$81.00	-\$44.27	\$47.53	\$102.62
1,200	-\$50.32	-\$6.25	\$103.92	\$170.02
1,500	-\$4.30	\$50.78	\$188.49	\$271.12
2,000	\$72.39	\$145.84	\$329.45	\$439.62



El EAG hizo observaciones para ayudarnos a mejorar el programa piloto de la TOU que dio como resultado:

- La creación de un volante de una página, en inglés y en español, para informar a socios e instituciones locales sobre el programa piloto de la Tarifa por hora de uso (TOU). El volante está asociado con el Centro de Recursos de Energía.
- Información de las novedades en mensajes dentro de los recibos del servicio, boletines y publicaciones en las redes sociales para dar a conocer el programa piloto de la Tarifa por hora de uso.

Asistencia en el pago del servicio a clientes de bajos ingresos y apoyo en pagos atrasados



Se contrató a una firma para que hiciera un estudio sobre la carga de energía para ayudar a los requisitos de cumplimiento con la Sección 120 de la CETA relacionados con el cálculo de la carga de energía, la necesidad de asistencia y la identificación de objetivos de los programas de asistencia de energía.



Explorar el aumento de organizaciones comunitarias locales asociadas para la certificación del Programa de asistencia en el pago del servicio a clientes de bajos ingresos.



Crear más materiales promocionales sobre los programas de asistencia disponibles para los clientes.



Explorar posibilidades de financiamiento adicionales para ayudar con los pagos atrasados.

Acciones de Pacific Power

Impactos sin relación con la energía



Total de \$ en NEI para la medición de PacifiCorp

- Seguir explorando cuántos impactos distintos de la energía (Non energy impacts, NEI) pueden ser diferentes por comunidad y dar seguimiento a la distribución de beneficios sin relación con la energía a las diferentes comunidades.
- Buscar cómo entender mejor de qué forma podemos usar la asistencia en el pago del servicio para clientes de bajos ingresos u otros datos para dar forma a los beneficios para clientes de bajos ingresos que resulten de los programas de eficiencia energética.
- Dar seguimiento al desarrollo de las guías de WUTC sobre el uso de los NEI en el índice de costo-beneficio y los análisis de equidad distribuidos.
- Esperamos compartir el trabajo sobre estos beneficios con el EAG en 2023.

Respuesta a la demanda: Control de la carga en irrigación y en los sectores comercial e industrial

- Coordinar activamente los esfuerzos de alcance entre los equipos de respuesta a la demanda y de implementación de eficiencia energética en Washington.
- Buscar formas de asociarnos con aliados comerciales y profesionales que trabajen con los clientes agrícolas de Pacific Power en Washington para promover el programa de control de la carga en irrigación.
- Explorar oportunidades de que los clientes del programa de DR aprovechen los incentivos financieros que ganan por participar en la DR para reinvertir en otras mejoras en el capital, como en la eficiencia energética.
- Establecer portales en línea para atender al cliente de cada programa de DR que ofrezcan a los clientes un grado de retroalimentación en tiempo real y apoyo positivo después de eventos de reducción.
- Investigar estrategias y técnicas de “gamificación” para impulsar la inscripción y aumentar el impacto.

Acciones de Pacific Power

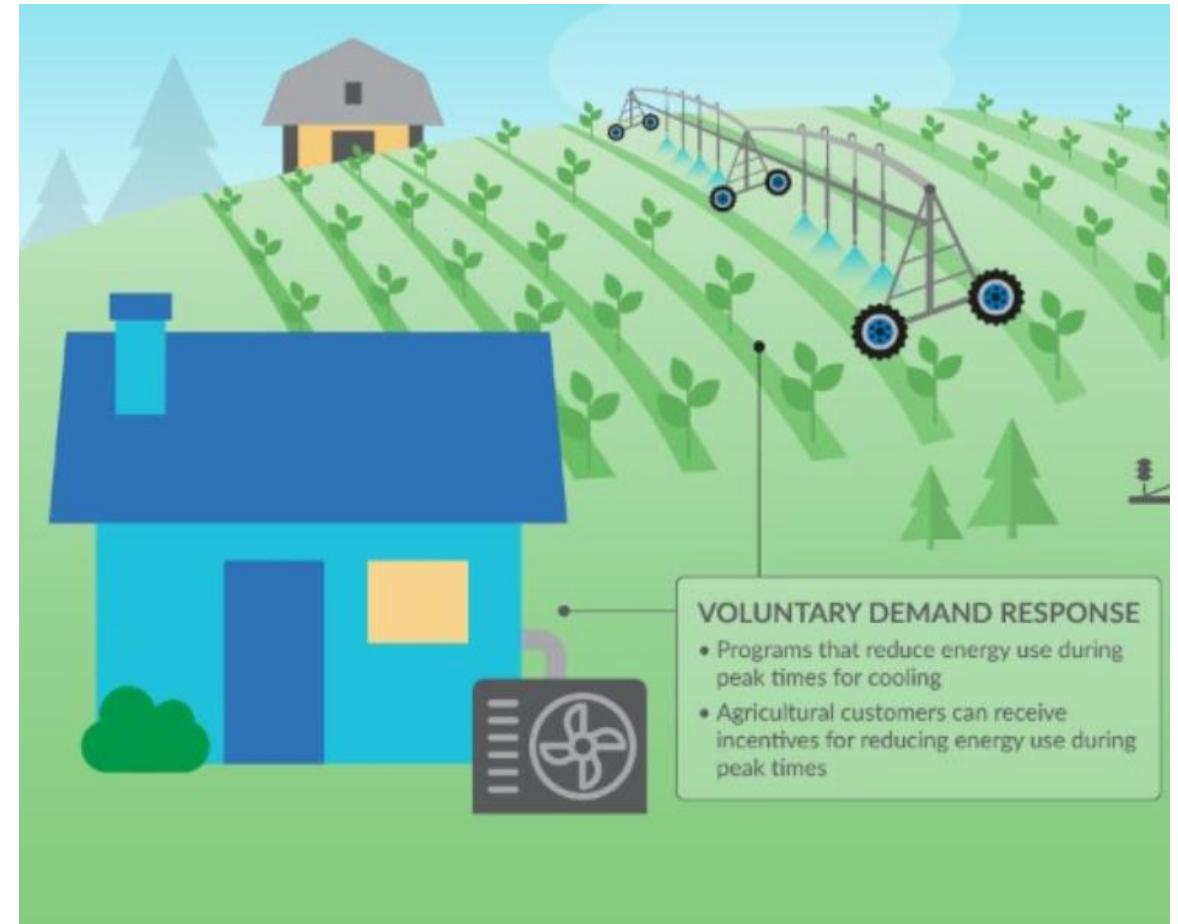

RECESO

El año por venir

Sus aportes

Grupo Asesor de Equidad de Washington – Encuesta de fin de año (2022)

- Continuar la participación
- Transparencia de datos
- Considerar perspectivas adicionales de:
 - Grupos de agricultores
 - Vendedores
 - Pequeñas empresas
 - Distritos escolares
 - Jóvenes

Reuniones

Frequency	Length	Format
Quarterly: 4	1 Hour: 1	Hybrid: 7
Monthly: 5	1-2 Hours: 2	Monthly In-Person: 2
Every Other Month: 2	2 Hours: 5	Qtr. In Person: 3
	2-3 Hours: 3	
	3 Hours: 1	

Pacific Power

- Prácticas recomendadas para servicios públicos
- Novedades desde el campo
- Perspectivas de las dificultades del servicio público
- Seguir mejorando la interacción con clientes con ingresos insuficientes
- Resumen de prácticas y políticas de Pacific Power que se han cambiado con base en los aportes del EAG

Afinando el tono para 2023

- Estamos creando los enlaces necesarios en nuestra página web para destacar a nuestros miembros del EAG y el increíble trabajo que hacen sus organizaciones en la **comunidad**.
- Estamos trabajando para adaptar e integrar un enfoque con más narraciones de historias en nuestras presentaciones para aumentar el entendimiento y la **conexión**.
- Empezaremos a integrar una visión más enfocada como comunidad regional y empezaremos a compartir esa visión con nuestros empleados internos para crear un puente, mejorar la conectividad y la sensación de **pertenencia**.
- Empezaremos a reunirnos en persona con más frecuencia y crearemos una **narrativa** desde la perspectiva de la comunidad local en nuestros espacios.
- Seguiremos honrando el espíritu de **creación en conjunto** con ustedes como socios en este espacio.



Calendario de reuniones del Grupo Asesor de Equidad en 2023

Fecha de la reunión	Formato de la reunión
12 de enero de 2023	En línea, 1 a 4 p.m. (PST)
9 de febrero de 2023	En línea, 1 a 4 p.m. (PST)
9 de marzo de 2023	Híbrida, 1 a 4 p.m. (PST)
13 de abril de 2023	En línea, 1 a 4 p.m. (PST)
Mayo (por determinar)	Visitas locales
8 de junio de 2023	En línea, 1 a 4 p.m. (PST)
13 de julio de 2023	Híbrida (Informe de avances del CEIP), 1 a 4 p.m. (PST)
Agosto	No habrá reunión
14 de septiembre de 2023	En línea, 1 a 4 p.m. (PST)
12 de octubre de 2023	Híbrida, 1 a 4 p.m. (PST)
Noviembre	No habrá reunión
7 de diciembre de 2023	En línea, 1 a 4 p.m. (PST)

Próximamente...

- Calendario de reuniones del EAG y temas a tratar
- Enero: [Presentación de Craft3 para préstamos de energía doméstica en el estado de Washington](#)
 - Martha Pulido (representante bilingüe)
- Calendario de la comunidad 2023



¿Qué piensa que le traerá el año próximo?

¿Desafíos?

¿Oportunidades?

¿Consideraciones?

Novedades

Estado del Plan de implementación de energías limpias (CEIP)

Procedimiento del CEIP Expediente 210829

- PacifiCorp presentó el CEIP el 30 de diciembre de 2021.
- Fecha límite para comentarios del público: 5 de mayo de 2022.
- PacifiCorp organizó dos talleres públicos para abordar los comentarios de las partes interesadas en julio y septiembre de 2022. Se resolvieron aproximadamente el 20 por ciento de los problemas.
- PacifiCorp sigue trabajando para abordar los comentarios de las partes interesadas que no se hayan resuelto para el invierno de 2023.
- Esto probablemente derivará en una decisión tomada en una reunión abierta de la Comisión en la primavera de 2023, o en un procedimiento adjudicado a la Comisión y la decisión se tomará en el verano o el otoño de 2023.
- En cualquier situación, el CEIP será aprobado, aprobado con condiciones o se requerirá modificar y presentar el CEIP nuevamente.

Procedimiento de queja Expediente 220376

- El personal de la Comisión presentó una queja sobre el CEIP de PacifiCorp de 2021 el 6 de junio de 2022.
- Las partes realizaron varias discusiones para llegar a un arreglo hasta que el personal, PacifiCorp, Sierra Club y NW Energy Coalition presentaron un Acuerdo de conciliación y moción para retirar la queja el 1 de diciembre de 2022.
- Las partes pueden responder al Acuerdo de conciliación y moción hasta el 23 de diciembre de 2022.
- Si se aprueba el acuerdo, la queja será retirada y PacifiCorp modificará y volverá a presentar el CEIP 2021 en el expediente UE-210829, sin descubrimiento de culpas o evaluación de sanciones, a principios del invierno de 2023.
- Si el acuerdo se rechaza, la queja seguirá en litigio bajo el expediente UE-220376, y la decisión se tomará a principios de la primavera de 2023.

Programas de Respuesta a la demanda de Pacific Power en Washington

La Respuesta a la Demanda (DR) ayuda a gestionar la red de servicio al ofrecer incentivos financieros a los clientes participantes para reducir su uso de la energía en las horas pico. Pacific Power:

- Está lanzando su cartera inaugural de DR en Washington para todo tipo de clientes: de irrigación, comerciales, industriales y residenciales, con programas adicionales por venir en 2023 y después
- Organizará un taller técnico sobre nuestro próximo programa de DR residencial **a las 10 a.m., PT, el 10 de enero de 2023** para revisar el diseño del programa propuesto y las estrategias de alcance. Regístrese en línea en [este enlace](#)



Control de carga de irrigación
Aprobación del WUTC el 25/ago/2022

DR Comercial e Industrial
Presentación del WUTC el 9/nov/2022

DR Residencial
Contratos en nov-dic 2022

DR Residencial
Aportes de partes interesadas 10/01/2023

DR Residencial
Presentación del WUTC el Q1 de 2023

Programas adicionales de DR
2023 en adelante



Consideraciones del diseño de la tarifa

- Presentación de tarifas planificadas en el primer trimestre de 2023
- Cambios propuestos a las tarifas residenciales
 - Eliminar las tarifas por niveles de más de 2 años
 - Tarifas estacionales
 - Tarifas más bajas de octubre a mayo
 - Tarifas más altas de junio a septiembre
 - Carga básica más baja a multi-familiares
- Se explicarán más detalles en la próxima reunión del Grupo Asesor de Equidad

Comentarios del público

Siguientes pasos



¿Cuál es el principal
aprendizaje de la
conversación de hoy?

Calendario de reuniones del Grupo Asesor de Equidad en 2023

Fecha de la reunión	Formato de la reunión
12 de enero de 2023	En línea, 1 a 4 p.m. (PST)
9 de febrero de 2023	En línea, 1 a 4 p.m. (PST)
9 de marzo de 2023	Híbrida, 1 a 4 p.m. (PST)
13 de abril de 2023	En línea, 1 a 4 p.m. (PST)
Mayo (por determinar)	Visitas locales
8 de junio de 2023	En línea, 1 a 4 p.m. (PST)
13 de julio de 2023	Híbrida (Informe de avances del CEIP), 1 a 4 p.m. (PST)
Agosto	No habrá reunión
14 de septiembre de 2023	En línea, 1 a 4 p.m. (PST)
12 de octubre de 2023	Híbrida, 1 a 4 p.m. (PST)
Noviembre	No habrá reunión
7 de diciembre de 2023	En línea, 1 a 4 p.m. (PST)

Próximamente...

- Calendario de reuniones del EAG y temas a tratar
- Enero: [Presentación de Craft3 para préstamos de energía doméstica en el estado de Washington](#)
 - Martha Pulido (representante bilingüe)
- Calendario de la comunidad 2023



Siguientes pasos

- 1. Materiales.** Las notas de esta reunión se compartirán y publicarán en el sitio web la próxima semana.
- 2. Planificación de 2023.** Pronto compartiremos el nuevo calendario de reuniones de 2023 con los temas propuestos.